

Prospetto fronte strada

Tipologia a Targa (A)

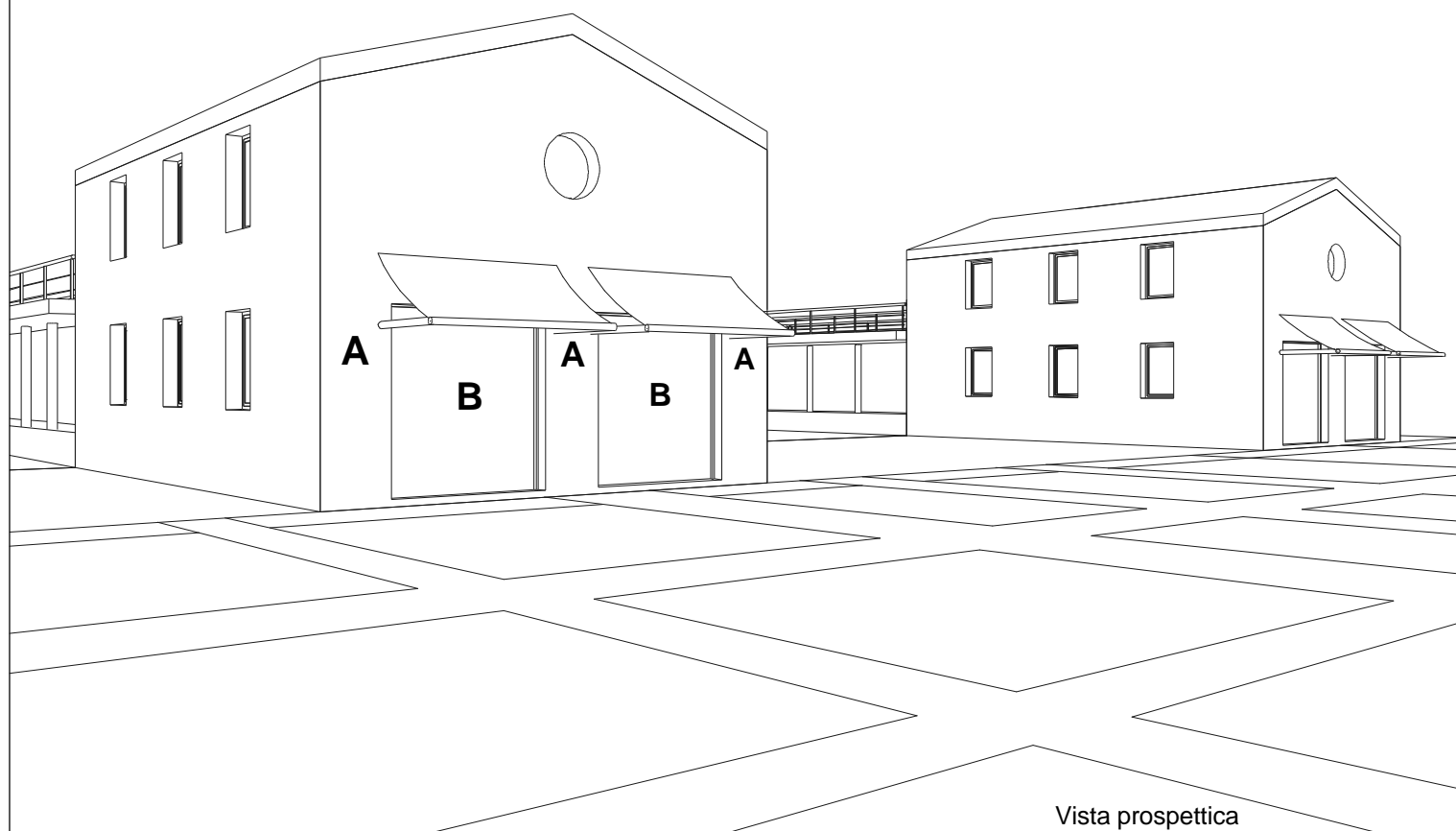

Tipologia a Vetro (B)



Vista prospettica

Parametri urbanistico-edilizi

SA	Superficie massima della targa	0,50 mq
HA	Altezza massima della targa	non superiore all'architrave delle aperture
DA	Sporgenza massima della targa	10 cm da filo facciata
SB	Superficie massima insegna a vetro	1.50 mq per ogni vetrata ¹

1) Va comunque rispettato il rapporto insegna/vetrata di 1/3.

TIPOLOGIA DELLE INSEGNE - EDIFICIO PRINCIPALE

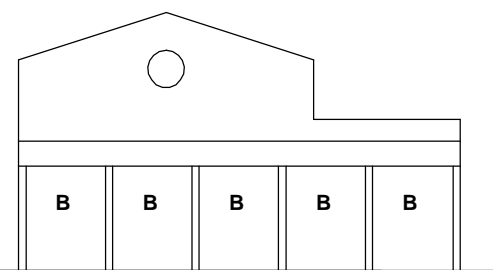

Prospetto fronte strada

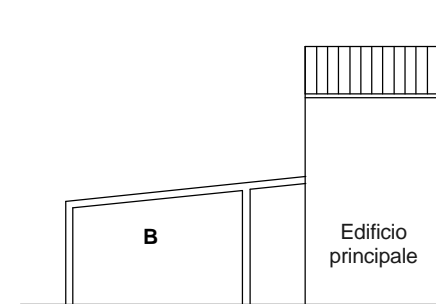

Prospetto laterale

Tipologia a Vetro (B)

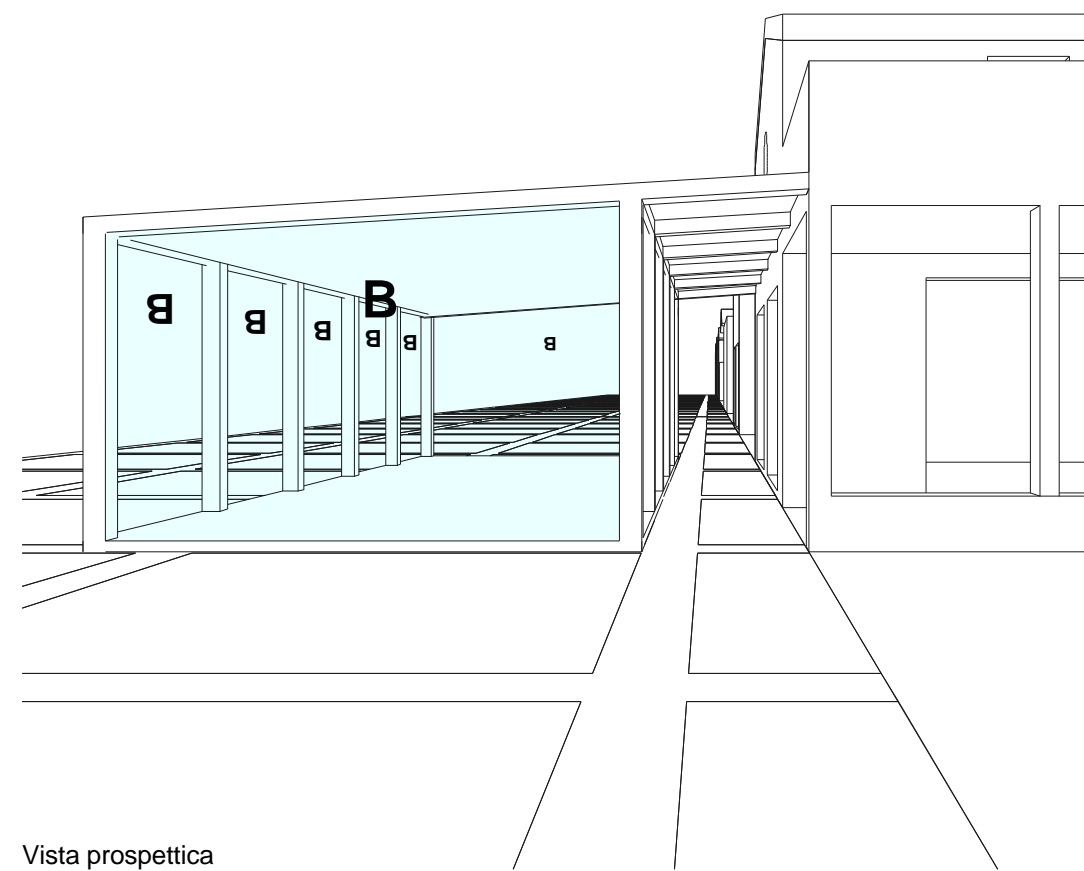

Vista prospettica

Parametri urbanistico-edilizi

SB	Superficie massima insegna a vetro	1.50 mq per ogni vetrata ¹
----	------------------------------------	---------------------------------------

1) Va comunque rispettato il rapporto insegna/vetrata di 1/3.